

78^η ΔΕΘ

→ Για την ενίσχυση της ανταγωνιστικότητας της βιομηχανίας στο Βορειοελλαδικό Τόξο, θα πρέπει να υπάρξουν σύντομα αποφάσεις για τρία μεγάλα ζητήματα υποδομών, τον ΟΛΘ, τη ΔΕΘ - HELEXPO και τη Ζώνη Καινοτομίας.

Για την επανεκκίνηση της Οικονομίας θα πρέπει να ενισχυθεί η παραγωγική βάση και να μειωθεί το κόστος ενέργειας

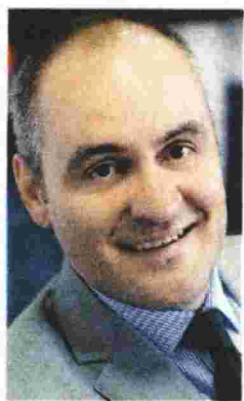

ΤΟΥ ΑΘΑΝΑΣΙΟΥ ΣΑΒΒΑΚΗ,
πρόεδρου
του Συνδέσμου
Βιομηχανιών
Βορείου Ελλάδος

Η άσκηση βιομηχανικής πολιτικής στη χώρα μας, τουλάχιστον την τελευταία δεκαπενταετία, εξαντλείται στον σχεδιασμό και στην υλοποίηση συγχρηματοδοτούμενων έργων και προγραμμάτων. Το ίδιο χρονικό διάστημα, η μεταποίηση βρίσκεται πολύ χαμηλά στις προτεραιότητες των ασκούμενων κυβερνητικών πολιτικών.

Με βάση το παραπάνω πλαίσιο, και για την έξοδο από την κρίση και την επάνοδο της Ελλάδας στην ομάδα των ανεπτυγμένων χωρών παγκοσμίως, θα πρέπει να γίνει κατανοητό ότι πρέπει να δουλέψουμε παραγωγικά. Ως εκ τούτου, η ενίσχυση της παραγωγικής βάσης της χώρας και η διαμόρφωση συγκεκριμένης βιομηχανικής πολιτικής θα πρέπει να αποτελέσει άμεση κυβερνητική προτεραιότητα. Στο πλαίσιο αυτό προτείνουμε:

- **Να υιοθετηθεί** από την Ελλάδα προσαρμοσμένος ο στόχος που έχει τεθεί από την Ευρωπαϊκή Ένωση (ΕΕ), για συμμετοχή της μεταποίησης κατά τουλάχιστον 20%

στην παραγωγή του ΑΕΠ έως το έτος 2020. Για την Ελλάδα προτείνουμε το ποσοστό αυτό να ανέλθει στο 12% από περίπου 9% που είναι, σύμφωνα με εκτιμήσεις, σήμερα.

- **Την άσκηση** (έμμεσης) κλαδικής βιομηχανικής πολιτικής κατά το πρότυπο άλλων χωρών

Η ΜΕΤΑΠΟΙΗΣΗ ΓΡΑΝΑΖΙ ΓΙΑ ΕΞΟΔΟ ΑΠΟ ΤΗΝ ΚΡΙΣΗ

της ΕΕ. Στο πλαίσιο άσκησης της συγκεκριμένης πολιτικής, προτείνουμε την ενίσχυση ευπαθών και ταυτόχρονα δυναμικών κλάδων της μεταποίησης.

Βεβαίως, ζητούμενο κατά τη διάρκεια του 2013 είναι η σταθεροποίηση της οικονομίας, με τη βοήθεια και αρωγή του ιδιωτικού τομέα της οικονομίας. Για να συμβεί όμως αυτό απαραίτητη προϋπόθεση αποτελεί η αποκατάσταση της ρευστότητας στην αγορά. Προς τούτο θα πρέπει να αντιμετωπισθούν τα ακόλουθα θέματα:

- **Η πληρωμή** των οφειλών του κράτους προς τις επιχειρήσεις,
- **Η επιστροφή** τουλάχιστον του 80% του ΦΠΑ των τιμολογίων για εξαγωγές σε διάστημα έως δέκα (10) εργάσιμων ημερών από την ημερομηνία εξαγωγής, η θεσμοθέτηση -επιτέλους- της διαδικασίας συμψηφισμού των οφειλών των επιχειρήσεων προς τον δημόσιο και τον ευρύτερο δημόσιο τομέα, με τις αντίστοιχες οφειλές του κράτους προς τις επιχειρήσεις.
- **Η κινητοποίηση** των κατά τόπους εφοριών για τη βεβαίωση των οφειλών του κράτους προς τις

Ζητούμενο κατά τη διάρκεια του 2013 είναι η σταθεροποίηση της οικονομίας, με τη βοήθεια και αρωγή του ιδιωτικού τομέα της οικονομίας. Για να συμβεί όμως αυτό απαραίτητη προϋπόθεση αποτελεί η αποκατάσταση της ρευστότητας



επιχειρήσεις, κάτι που είναι παντελώς άγνωστο για τις επιχειρήσεις τα τελευταία τέσσερα (4) χρόνια.

Σε κάθε περίπτωση, για την έξοδο από την κρίση, θα πρέπει να συζητηθεί το μεγάλο πρόβλημα του αυξημένου λειτουργικού κόστους για τη βιομηχανία. Το μεγαλύτερο ζήτημα στο πλαίσιο αυτό είναι το κόστος ενέργειας, το οποίο επιβαρύνει υπέρμετρα την εγχώρια παραγωγική βάση.

Για τη μείωση του κόστους ενέργειας για τη βιομηχανία, ο Σύνδεσμος Βιομηχανιών Βορείου Ελλάδος (ΣΒΒΕ) προτείνει τα ακόλουθα:

- **Εξορθολογισμό** των τιμολογίων της ΔΕΗ,
- **Μείωση** των ειδικών φόρων στην ενέργεια για τις ενεργοβόρες επιχειρήσεις,
- **Σωστή τιμολόγηση** για τη βιομηχανία.
- Θεσμοθέτηση της δυνατότητας υπογραφής εξατομικευμένων συμβάσεων,
- **Θεσμοθέτηση** της δυνατότητας της βιομηχανίας για την εισαγωγή ηλεκτρικού ρεύματος από γειτονικές χώρες.
- **Επαναδιαπραγμάτευση** της εξαίρεσης της χώρας από τον μηχανισμό δικαιωμάτων ρύπων.

Παράλληλα όμως προκύπτουν ζητήματα τα οποία απειλούν ευθέως της βιωσιμότητα και τη συνέχεια των επιχειρήσεών μας. Στο πλαίσιο αυτό μείζον θέμα αποτελεί η ανάκτηση ενισχύσεων σε επιχειρήσεις της Ελληνικής περιφέρειας.

→ **Είχαν θεσμοθετηθεί** Συγκεκριμένα, σε πρόσφατη απόφασή της η Ευρωπαϊκή Επιτροπή κήρυξε παράνομες τις επιδοτήσεις επιτοκίου που η Ελληνική Πολιτεία είχε θεσπίσει από το 1993 έως το 2005 σε επιχειρήσεις των παραμεθωρίων και προβληματικών περιοχών της χώρας, λόγω του εμπόργκο στη FYROM.

Πιθανή εφαρμογή της συγκεκριμένης άδικης απόφασης θα οδηγήσει -με βεβαιότητα- πλήθος μεταποιητικών επιχειρήσεων στην αναστολή της λειτουργίας τους. Επιπλέον, ο Νόμος 4172/13, σε άρθρο που αφορά τις ανακρίσιμες προβλέψεις την απαράδεκτη διάταξη: «... τα ποσά προς ανάκτηση καταβάλλονται εφάπαξ και δεν υπάγονται σε καμία ρύθμιση, διευκόλυνση ή διοικητική αναστολή...»

Υπογραμμίζουμε ότι οι συγκεκριμένες ενισχύσεις είχαν θεσμοθετηθεί από την Ελληνική πολιτεία και οι επιχειρήσεις έκαναν νόμιμη χρήση τους. Και τώρα, είκοσι χρόνια μετά, και μεσούσης της οικονομικής κρίσης, κινδυνεύουν να κλείσουν πάνω από 600 επιχειρήσεις στη Βόρεια Ελλάδα.

Συμπληρωματικά με τα παραπάνω, και για την ενίσχυση της ανταγωνιστικότητας της βιομηχανίας στο Βορειοελλαδικό Τόξο, θα πρέπει να υπάρξουν σύντομα αποφάσεις για τρία μεγάλα ζητήματα υποδομών.

Συγκεκριμένα, και αναφορικά με την επιχειρούμενη ιδιωτικοποίηση της ΟΛΘ ΑΕ, ο ΣΒΒΕ προτείνει να μην ακολουθηθεί η ισοπεδωτική τακτική της ταυτόσημης αντιμετώπισης της Θεσσαλονίκης με τον Οργανισμό Λιμένος Πειραιώς.

Γι' αυτό θεωρούμε ότι θα πρέπει να υπάρξει μακροχρόνια παραχώρηση τμημάτων - συγκεκριμένων χρήσεων της ΟΛΘ ΑΕ σε ιδιώτες, οι οποίοι όμως απαραίτητα θα πρέπει να είναι εξειδικευμένοι πάροχοι των υπηρεσιών που πρόκειται να προσφέρουν.

Για τη ΔΕΘ και τη HELEXPO, ο ΣΒΒΕ διαχρονικά υποστήριζε τη μετεγκατάσταση της Διεθνούς Εκθέσεως Θεσσαλονίκης (ΔΕΘ) και γι' αυτό κατά το παρελθόν χαιρέτισε τις σχετικές κυβερνητικές εξαγγελίες. Παρότι η διεθνής πρακτική επιβάλλει τη δημιουργία Εκθεσιακών Κέντρων εκτός των πόλεων φιλοξενίας τους, ο ΣΒΒΕ συμφωνεί με την πρόταση ανακατασκευής και ανέγερσης του υφιστάμενου Εκθεσιακού Κέντρου, στο πλαίσιο της διατήρησης και ανάπτυξης της εκθεσιακής δραστηριότητας στη Θεσσαλονίκη.

Τέλος, και σε σχέση με το εγχείρημα της Ζώνης Καινοτομίας μετά την πρόσφατη ψήφιση του νομοσχεδίου με τον οποίο τροποποιούνται βασικά άρθρα του ιδρυτικού της νόμου, θεωρούμε ότι η κυβέρνηση θα πρέπει άμεσα να ορίσει τον πρώτο θύλακα υποδοχής καινοτόμων δραστηριοτήτων. Ο ορισμός του θύλακα θα αποτελέσει με βεβαιότητα την έμπρακτη απόφαση υποστήριξης του συγκεκριμένου εγχειρήματος.

Παράλληλα, ζητούμε τον ορισμό εντός του Σεπτεμβρίου του 2013 του Προέδρου και του Διευθύνοντος Συμβούλου, ούτως ώστε να επανεκκινήσει η συζήτηση με την Ευρωπαϊκή Επιτροπή για τη θεσμοθέτηση των κινήτρων που θα απολαμβάνουν οι επιχειρήσεις που θα εγκατασταθούν στη «Ζώνη».

