

## ΚΛΑΔΟΙ / ΦΟΡΕΙΣ

Πρόγραμμα για τη μεθοδική βιομηχανία

Σύμφωνα με το ΣΒΒΕ, πολύ σημαντική είναι η εφαρμογή ενός προγράμματος ενίσχυσης της μεθοδικής βιομηχανίας, προκειμένου να αντισταθμιστεί το αυξημένο κόστος λειτουργίας τους με την **παροχή κινήτρων**. Στο πλαίσιο αυτό προτείνονται τα ακόλουθα μέτρα: επιδότηση κόστους εισροών, επιδότηση σημαντικού μέρους του κόστους απασχόλησης, μείωση των φορολογικών συντελεστών, μείωση διάφορων τελών και επιδότηση του κόστους διανομής πρώτων υλών.

[ΣΒΒΕ] Κίνδυνος από τη συνεχή αποβιομηχάνιση της Θεσσαλονίκης και γενικότερα της Κεντρικής Μακεδονίας

# Αναβίωση της μεταποίησης μέσω ΕΣΠΑ

Της Βάσως Βεγίρη  
vveg@naftemporiki.gr

Ενα ολοκληρωμένο πλέγμα τριών προγραμμάτων και συμπληρωματικών δράσεων για την ενίσχυση της μεταποίησης και της βιομηχανίας στην Κεντρική Μακεδονία, μέσα από το νέο ΕΣΠΑ (ΣΕΣ 2014-2020), προτείνει και διεκδικεί ο Σύνδεσμος Βιομηχανιών Βορείου Ελλάδος, κρούοντας κώδωνα κινδύνου για τη συνεχή αποβιομηχάνιση της Θεσσαλονίκης και ολόκληρης της Κεντρικής Μακεδονίας.

Για την υλοποίηση αρκετών από τις προτάσεις του ΣΒΒΕ, μάλιστα, η περιφερειακή αρχή θα πρέπει να «σπρώξει πάραυτα τα μανίκια» και να επιδοθεί άμεσα σε έναν πραγματικό «αγώνα δρόμου», καθώς απαιτείται η έγκριση του συγκεκριμένου καθεστώτος ενίσχυσης, ήτοι θα πρέπει να υπάρξει σχετική θετική απόφαση της Ευρωπαϊκής Ένωσης (ΓΔ Ανταγωνισμού - Ειδικό Καθεστώς Ενίσχυσης). Η υλοποίησή τους, ωστόσο, όπως σημειώνει στη «Ν» ο πρόεδρος του ΣΒΒΕ, Αθανάσιος Σαββάκης, αποτελεί εκ των ων ουκ άνευ προϋπόθεση για την επιβίωση των μεταποιητικών-βιομηχανικών επιχειρήσεων στην περιοχή και την αντιστροφή των ραγδαίων ρυθμών αύξησης της ανεργίας, η οποία στην Κεντρική Μακεδονία κατέχει το δεύτερο μεγαλύτερο πανελλαδικά ποσοστό της, άνω του 30%.

«Πρέπει να γίνει αντιληπτό, τόσο σε τοπικό-περιφερειακό όσο και σε κεντρικό επίπεδο ότι μόνο η ενίσχυση της παραγωγικής βάσης τα επόμενα χρόνια μπορεί να συμβάλει καταλυτικά στη δημιουργία νέων θέσεων εργασίας και στη δημιουργία πραγ-

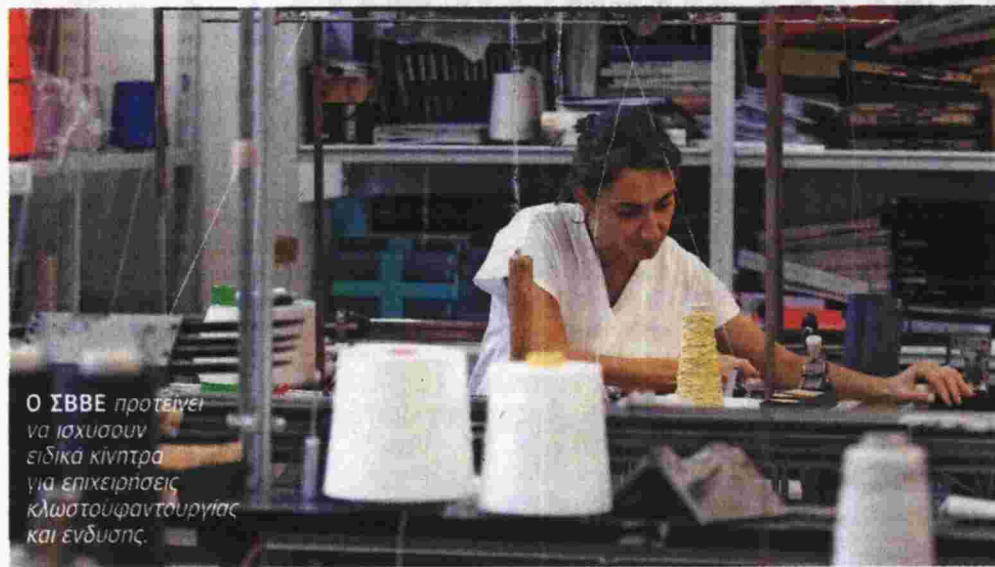

Ο ΣΒΒΕ προτείνει να ισχύσουν ειδικά κίνητρα για επιχειρήσεις κλωστοϋφαντουργίας και ένδυσης.

ματικής ανάπτυξης», τονίζει σχετικά ο κ. Σαββάκης. «Κατά την τελευταία δεκαετία η ελληνική πολιτεία αρνείται να αντιληφθεί τη σημασία και το ρόλο που μπορεί να διαδραματίσει η μεταποιητική δραστηριότητα στην ανάπτυξη της χώρας και στην επίτευξη της κοινωνικής συνοχής. Ειδικά η Θεσσαλονίκη και η Κεντρική Μακεδονία, διαχρονικά απετέλεσαν το δεύτερο βιομηχανικό πόλο της χώρας, ο οποίος διαρκώς φθίνει εξαιτίας της οικονομικής κρίσης και της αδυναμίας άσκησης βιομηχανικής πολιτικής».

Τέσσερα υποπρογράμματα Με τους παραπάνω στόχους και στο πλαίσιο του «Σχεδιασμού και της Κατάρτισης του Αναπτυξιακού Προγραμματισμού» για την περίοδο 2014-2020, ο ΣΒΒΕ προτείνει κατ' αρχάς την υλοποίηση προγράμματος ενίσχυσης επιχειρήσεων στρατηγικής σημασίας για την Κεντρική Μακεδονία, το οποίο αρθρώνεται σε τέσσερα υποπρογράμματα:

α) Ενίσχυση της ανταγωνιστικό-

τητας μεσαίων και μεγάλων επιχειρήσεων: Με τον όρο «στρατηγικής σημασίας επιχειρήσεις» εννοούνται όλες εκείνες που απασχολούν από 100-250 εργαζόμενους και κατατάσσονται στις μικρομεσαίες και όλες εκείνες που εμπίπτουν στην κατηγορία των μεγάλων επιχειρήσεων και αυτό «διότι - όπως σημειώνει ο πρόεδρος του ΣΒΒΕ - έχει αποδειχθεί ότι οι επιχειρήσεις που

απασχολούν πάνω από 100 άτομα δημιουργούν ανάπτυξη, συντηρούν υψηλό επίπεδο απασχόλησης και εμφανίζουν αξιοσημείωτη αντοχή και σταθερότητα σε περιόδους κρίσης, όπως είναι η τρέχουσα». Για την έγκριση του συγκεκριμένου καθεστώτος ενίσχυσης θα πρέπει να υπάρξει απόφαση της Ευρωπαϊκής Ένωσης (Ε.Ε.) (ΓΔ Ανταγωνισμού - Ειδικό Καθεστώς Εν-

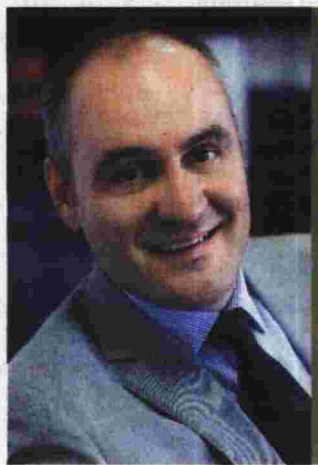

Μόνο η ενίσχυση της παραγωγικής βάσης τα επόμενα χρόνια μπορεί να συμβάλει καταλυτικά στη δημιουργία νέων θέσεων εργασίας και στη δημιουργία πραγματικής ανάπτυξης.

Αθανάσιος Σαββάκης, πρόεδρος του ΣΒΒΕ

σχυσες). Το συγκεκριμένο πρόγραμμα θα ενισχύει επιχειρήσεις οι οποίες χρησιμοποιούν πρώτες ύλες προερχόμενες από το Βορειοελλαδικό Τόξο και τη χώρα, και υποκαθιστούν εισαγωγές πρώτων υλών, ενώ παράλληλα πραγματοποιούν εξαγωγές. Όσο μεγαλύτερο είναι το ποσοστό των εξαγωγών στον κύκλο εργασιών τους τόσο μεγαλύτερη θα είναι και η βαθμολογία τους.

β) Ενίσχυση κλάδων στρατηγικής σημασίας - Κλαδική πολιτική: Στο πλαίσιο του συγκεκριμένου προγράμματος προτείνεται να ισχύσουν ειδικά κίνητρα για τις επιχειρήσεις μεταποίησης τροφίμων, για επιχειρήσεις δομικών και νέων υλικών, καθώς επίσης και για επιχειρήσεις κλωστοϋφαντουργίας και την ένδυσης.

γ) Οριζόντιες ενισχύσεις: Στα συγκεκριμένα υπο-πρόγραμμα ο ΣΒΒΕ προτείνει να συμπεριληφθούν ενισχύσεις για τον εκσυγχρονισμό του μηχανολογικού και λοιπού εξοπλισμού των παραγωγικών μονάδων, τη χρήση «καθαρής» ενέργειας, τη διαχείριση των αποβλήτων, την ανακύκλωση υλών, υλικών και συσκευασιών, τη μείωση της κατανάλωσης νερού, την εισαγωγή συστημάτων εξοικονόμησης ενέργειας.

δ) Ενισχύσεις για τη δημιουργία νέων μεταποιητικών επιχειρήσεων: Με δεδομένη την ανάγκη για ύπαρξη ισχυρού δευτερογενούς τομέα στη χώρα, προτείνεται από τον ΣΒΒΕ η θεσμοθέτηση ειδικού προγράμματος ανάπτυξης νέας μεταποιητικής δραστηριότητας στο Βορειοελλαδικό Τόξο, με στόχο την αξιοποίηση τοπικών πλουτοπαραγωγικών πηγών και τοπικών συγκριτικών πλεονεκτημάτων.

### Ενίσχυση μικρών οικοτεχνιών

▼ Ο ΣΒΒΕ ζητεί την εκπόνηση ενός συγχρηματοδοτούμενου προγράμματος από το νέο ΕΣΠΑ για τη βελτίωση της ποιότητας και της ανταγωνιστικότητας βιομηχανικών προϊόντων, για πολύ μικρές και μικρές οικοτεχνικές, βιοτεχνικές και βιομηχανικές μονάδες, που απασχολούν μέχρι 50 άτομα και ο κύκλος εργασιών τους δεν ξεπερνά τα 5 εκατ. ευρώ ετησίως, με στόχο τη βελτίωση της ποιότητας και ανταγωνιστικότητας των βιομηχανικών τους προϊόντων και τη χρηματοδότηση της απόκτησης των σχετικών πιστοποιητικών και εκθέσεων δοκιμών και ελέγχων. Τα χρηματοδοτούμενα επιχειρηματικά σχέδια οφείλουν σύμφωνα με το σχετικό σχεδιασμό-πρόταση του ΣΒΒΕ να στοχεύουν:

• Στην πιστοποίηση των προϊόντων των επιχειρήσεων με αναγνωρισμένα πρότυπα-τεχνικές προδιαγραφές, που θα οδηγούν στη λήψη πιστοποιητικών συμμόρφωσης ή ειδικών αναγνωρισμένων σημάτων (π.χ. Key mark, solar mark κ.λπ).

• Στη δημιουργία από την επιχείρηση οργανωμένης τεχνικής τεκμηρίωσης της ποιότητας ή και της ασφάλειας του προϊόντος, προκειμένου αυτό να συμμορφώνεται προς τις νομοθετικές και άλλες απαιτήσεις και να επιστημονοποιείται με τη σήμανση CE ή και άλλες σημάνσεις ανάλογου χαρακτήρα.

• Στη δημιουργία εξειδικευμένων στελεχών και δομών διασφάλισης ποιότητας.

• Στη συμπλήρωση, βελτίωση και ενίσχυση των υποδομών των επιχειρήσεων (εργαστηριακών και άλλων).

## Ολοκλήρωση επενδύσεων για τη μονάδα αποβλήτων

▼ Ο ΣΒΒΕ με στόχο την ενίσχυση της μεταποίησης στην Κ. Μακεδονία ζητεί, μέσω του νέου ΕΣΠΑ, την τάχιση αναβάθμιση της Μονάδας Κατεργασίας Αποβλήτων στη ΒΙΠΕ Σίνδου Θεσσαλονίκης, με την υλοποίηση του σχετικού συμφωνητικού μεταξύ της ΕΤΒΑ - ΒΙΠΕ και της ΕΥΑΘ, για την υλοποίηση των σχετικών επενδύσεων και την ολοκλήρωση της σύνδεσης

της ΒΙΠΕ Θεσσαλονίκης με την εθνική οδό Κατερίνης (ΠΑΘΕ) και την ΕΟ Θεσσαλονίκης-Χαλκιδόνας-Εδεσσας-Φλώρινας. Επίσης, τονίζει την ανάγκη αφενός για άμεση εκκίνηση των διαδικασιών θεσμοθέτησης της βιομηχανικής συγκέντρωσης στην περιοχή του Λακκώματος σε Βιοτεχνικό Πάρκο (ΒΙΟΠΑ), για προφανείς λόγους που σχετίζονται ευθέως με τη διευκό-

λυση της επιχειρηματικής δραστηριότητας στην Ανατολική Θεσσαλονίκη, αφετέρου για διασφάλιση της λειτουργίας των υφιστάμενων βιομηχανικών εγκαταστάσεων που εμπίπτουν στην οδού Σεζέρο.

«Ειδικότερα, το άρθρο 14 του σχεδίου νόμου, όπως σημειώνει ο κ. Σαββάκης, σχετικά με την αντιμετώπιση φυσικών και τεχνολογικών κινδύνων και ατυ-

χημάτων, αναφέρεται μεταξύ άλλων στη μετεγκατάσταση του συνόλου των υφιστάμενων εγκαταστάσεων, εκτός αστικών περιοχών, καθώς επίσης επιβάλλει τη σημαντική μείωση των παραμέτρων επικινδυνότητας κατά 1/3 εντός δεκαετίας, καθιστάνας έτσι προβληματικά έως ανέφικτη τη βιωσιμότητά τους. Είναι προφανές ότι για τις περισσότερες από τις βιομηχανίες

αυτές, η μετεγκατάσταση δεν μπορεί να υλοποιηθεί. Επαναφέρουμε το παράδειγμα της εταιρείας "Ελληνικά Πετρέλαια", το κόστος μετεγκατάστασης της οποίας θα ήταν μεγαλύτερο από το κόστος αρχικής εγκατάστασης και συνεπώς οι διατάξεις του σχεδίου νόμου ισοδυναμούν ουσιαστικά με παύση λειτουργίας της επιχείρησης».

[SID:8177469]