



## Η Ήπειρος αποτελεί το σημαντικό «μυστικό» της Ελλάδος

■ Αισιόδοξα τα μηνύματα για τον Τουρισμό της Ηπείρου από την συμμετοχή στην Διεθνή Τουριστική Έκθεση του Λονδίνου «World Travel Market»

» Σελ. 7



Μ. Κασσής για τα ακίνητα:

## Δεν δίνω λευκή επιταγή

■ Βοηθές Κ. Τασούλα και Α. Ασημακοπούλου προς ΣΥΡΙΖΑ

» Σελ. 3

## ΠΟΛΙΤΙΣΜΟΣ

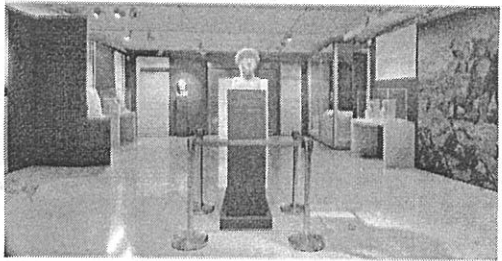

## Ο Βασιλιάς Πύρρος και οι προσήψεις του

■ Έργα από συλλογές σε μία έκθεση στο Λαογραφικό Μουσείο

» Σελ. 13

## ΑΘΛΗΤΙΚΑ

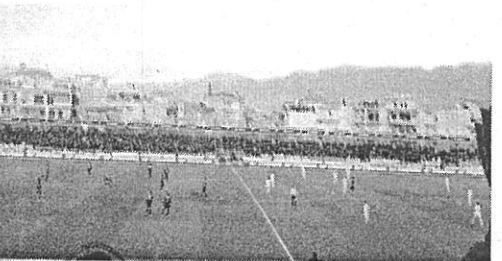

## Σκόρπισε αισιοδοξία η νέα νίκη

■ Ο ΠΑΣ μετά το 2-1 επί του ΟΦΗ βρίσκεται στην 4η θέση της βαθμολογίας

» Σελ. 18



## Εγκαινιάστηκε ο Παιδικός Σταθμός Σταυρακίου

Μία νέα υποδομή που προέκυψε από τη συνεργασία του Δήμου Ιωαννιτών και πολλών φορέων

Φ. Φίλιος: Προτεραιότητες πλέον η πηλατεία και το αποχετευτικό στο Σταυράκι

Σελ. 5

■ Ποια προβλήματα πρέπει να λυθούν για να αυξηθεί η παραγωγή

# Τα επτά «SOS» για την ανάπτυξη

» Σημαντικές επισημάνσεις στα Γιάννενα από τη διοίκηση του Συνδέσμου Βιομηχανιών Βορείου Ελλάδος  
 » Αθ. Σαββάκης: Η απομονωμένη μεταποιητική βάση της Ηπείρου θα πρέπει να ενισχυθεί άμεσα

Καίρια σημεία για την ανάπτυξη της Ηπείρου ανέδειξε η συνεδρίαση του Διοικητικού Συμβουλίου του Συνδέσμου Βιομηχανιών Βορείου Ελλάδος (ΣΒΒΕ) που έγινε χτες στα Γιάννενα και το ξενοδοχείο Grand Serai, παρουσία του Γενικού Γραμματέα Βιομηχανίας του Υπουργείου Ανάπτυξης Γιώργου Στεργίου. Το Διοικητικό Συμβούλιο πραγματοποιήθηκε με τη συμμετοχή των επιχειρήσεων μελών του ΣΒΒΕ που έχουν έδρα την Περιφέρεια Ηπείρου και με τη συμμετοχή πολλών σημαντικών μεταποιητικών επιχειρήσεων της περιοχής.

» Σελ. 8



## Φθινόπωρο, το πιο ωραίο χρώμα της πόλης

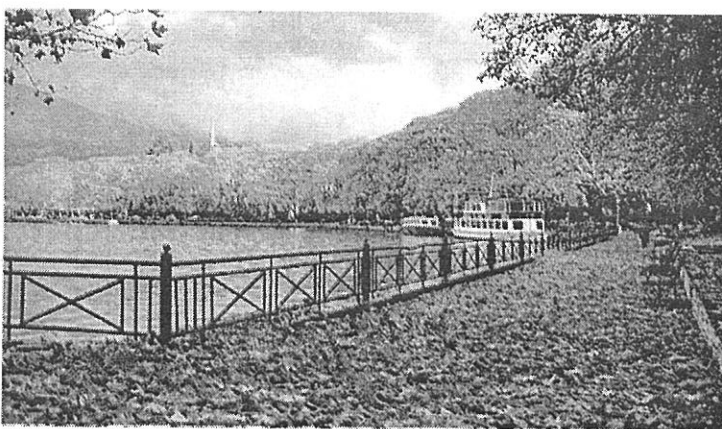

Μέσα Νοεμβρίου και μόλις τώρα καταλάβαμε ότι το Φθινόπωρο και οι ομορφιές του είναι εδώ. Το μαρτυρά το χρώμα των φύλλων στα δέντρα και... κάτω από αυτά, το οποίο κινείται στις αποχρώσεις του κίτρινου και του κόκκινου. Οι βροχές που άρχισαν να πέφτουν, μετά από μια μακρά περίοδο καλοκαιρίας, άλλαξαν το σκηνικό στην πόλη μας, η οποία εξάλλου έχει χαρακτηριστεί ως η «πόλη της βροχής» και οι εικόνες που αντικρίζουν περαστικοί και επισκέπτες, ειδικά στην παραλίμνια περιοχή, μοιάζουν βγαλμένες από πίνακα ζωγραφικής.

## Ενισχύεται με ειδικούς, εκπαιδεύει νέους



■ Σε προσήψεις στελεχών προχωράει η Γαλακτοβιομηχανία «Δωδώνη» ενώ ξεκινάει και Ακαδημία κατάρτισης των εργαζομένων της

» Σελ. 6

## Τριπλό «χτύπημα» της Εφορίας στους ιδιοκτήτες οχημάτων



■ Καθούνται να πληρώσουν τέλη κυκλοφορίας, φόρο πολυτελείας για τα μεγάλα κυβισμού οχήματα και πρόστιμο αν δεν τα έχουν περάσει από ΚΤΕΟ

» Σελ. 7



# 7 «SOS» για την ανάπτυξη της οικονομίας

■ Σημαντικές επισημάνσεις στα Γιάννενα από τη διοίκηση του Συνδέσμου Βιομηχανιών Βορείου Ελλάδος για την αύξηση της παραγωγής και την επίλυση των μεγάλων προβλημάτων που παρατηρούνται

■ Αθ. Σαββάκης: Η απομονωμένη μεταποιητική βάση της Ηπείρου θα πρέπει να ενισχυθεί άμεσα

Καίρια σημεία για την ανάπτυξη της Ηπείρου ανέδειξε η συνεδρίαση του Διοικητικού Συμβουλίου του Συνδέσμου Βιομηχανιών Βορείου Ελλάδος (ΣΒΒΕ) που έγινε χτες στα Γιάννενα και το ξενοδοχείο Grand Serai, παρουσία του Γενικού Γραμματέα Βιομηχανίας του Υπουργείου Ανάπτυξης Γιώργου Στεργίου.

Το Διοικητικό Συμβούλιο πραγματοποιήθηκε με τη συμμετοχή των επιχειρήσεων μελών του ΣΒΒΕ που έχουν έδρα την Περιφέρεια Ηπείρου και με τη συμμετοχή πολλών σημαντικών μεταποιητικών επιχειρήσεων της περιοχής.

Κατά τη διάρκεια της συνεδρίασης ο Πρόεδρος του ΣΒΒΕ Αθανάσιος Σαββάκης, τόνισε τη σημασία της παραγωγικής βάσης της Ηπείρου για την ανάπτυξη της περιοχής, η οποία, διέρχεται από την ανάπτυξη στρατηγικών διασυνδέσεων μεταξύ

της γεωργικής και κτηνοτροφικής βάσης της περιοχής, με τη μεταποίηση τόσο στην Ήπειρο, όσο και ευρύτερα στη Βόρεια Ελλάδα.

## Η εισήγηση

Στην εισήγηση του, ο Σαββάκης ανέδειξε επτά σημαντικά προβλήματα της βιομηχανίας τα οποία αποτελούν σημαντικά προσκόμματα στην καθημερινή δραστηριοποίηση των επιχειρήσεων της περιοχής, αλλά και συνολικά της μεταποίησης, και διαμορφώνουν ένα πολύ εχθρικό εξωτερικό περιβάλλον κατά την τρέχουσα χρονική περίοδο της οικονομικής κρίσης.

Τα θέματα που ανέλυσε ο κ. Σαββάκης και ο σχολιασμός που έκανε στην εισήγηση του, δημιουργούν μια κρίσιμη ατζέντα η οποία πρέπει να μελετηθεί από όσους έχουν στα χέρια τους τον στρατηγικό αναπτυξιακό σχεδιασμό, ιδιαίτερα στην Ήπειρο.

Τα θέματα αυτά έχουν ως εξής:

**1. Η υπερφορολόγηση πολιτών και επιχειρήσεων.** Δυστυχώς τα τελευταία τέσσερα χρόνια, έχουμε πάψει να μιλάμε για υπερφορολόγηση, και μιλάμε πλέον για «κύκλους υπερφορολόγησης». Αντί το κράτος να κάνει ότι είναι δυνατόν για να περιορίσει τη φοροδιαφυγή και την εισφοροδιαφυγή, και να μειώσει τον δημόσιο τομέα που βρίσκεται στο απυρόβλητο, καταφεύγει στη φορολόγηση ουσιαστικά των πάντων, θεωρώντας ότι έτσι θα περιοριστεί το έλλειμμα και θα δημιουργηθεί πρωτογενές πλεόνασμα, που θα μειώνει τελικά το χρέος, σημείωσε ο πρόεδρος.

**2. Η απουσία ρευστότητας τα τελευταία τέσσερα χρόνια που έχει φέρει κυριολεκτικά στο απροχώρητο τις επιχειρήσεις.** Το κράτος θα πρέπει άμεσα να προβεί



στην απόφαση συμψηφισμού των οφειλών των επιχειρήσεων προς το κράτος με τις οφειλές του κράτους προς τις επιχειρήσεις, ήταν μία από τις προτάσεις που κατατέθηκε.

**3. Το εχθρικό τραπεζικό σύστημα.** Για την επανεκκίνηση της οικονομίας το τραπεζικό σύστημα ειδικά, και μετά την πρόσφατη απόφαση της Ευρωπαϊκής Κεντρικής Τράπεζας για μείωση του επιτοκίου κατά 25 μονάδες βάσης, θα πρέπει να προβεί στη μείωση των επιτοκίων για δάνεια κεφαλαίου κίνησης, στην αύξηση του ορίου δανειοδότησης των μεταποιητικών επιχειρήσεων και στην αναδιάρθρωση των μακροπρόθεσμων δανείων των επιχειρήσεων με ευνοϊκότερους όρους από τους σημερινούς και με επιτόκια παρόμοια με αυτά που ισχύουν στις άλλες χώρες της Ευρωπαϊκής Ένωσης.

**4. Η απουσία βιομηχανικής και κλαδικής πολιτικής που έχει σαν αποτέλεσμα να μην αναδεικνύονται κλάδοι και περιοχές της χώρας με σαφείς προοπτικές ανάπτυξης.** Όπως σημειώνει, το παράδειγμα της Ηπείρου είναι απολύτως αντιπροσωπευτικό. Θα πρέπει οπωσδήποτε να ασκηθεί έμμεση κλαδική βιομηχανική πολιτική μέσω της οποίας θα αναδειχθούν τα πλεονεκτήματα της γεωργίας και της κτηνοτροφίας της Ηπείρου και η δυνατότητα διασυνδέσεων με τη μεταποίηση τοπική ή εθνική. Αν υπήρχε σαφής βιομηχανική πολιτική στη χώρα είμαστε βέβαιοι ότι το κατά κεφαλήν ΑΕΠ της Ηπείρου δεν θα ήταν το μικρότερο στη χώρα.

**5. Οι διαρκείς αυξήσεις των τιμολογίων της ενέργειας που αυξάνουν το κόστος παραγωγής.** Απαιτούνται αποφάσεις για τη μείωση των σχετικών τιμολογίων της ενέργειας με πρώτο τη μείωση του ειδικού φόρου κατανάλωσης και ακόλουθα τη σωστή τιμολόγηση για τη βιομηχανία, είναι μία από τις προτάσεις.

**6. Το πλαίσιο συνεργασιών μεταξύ μεταποιητικών επιχειρήσεων και αλυσίδων λιανικής πώλησης.** Το συγκεκριμένο θέμα αποτελεί διαχρονικό πρόβλημα για τη βιομηχανία, η οποία εξαιτίας χρόνιων στρεβλώσεων και αγκυλώσεων βρίσκεται σε μειονεκτική θέση σε σχέση με τις εγχώριες αλυσίδες λιανεμπορίου.

Η πρότασή μας, τόνισε ο κ. Σαββάκης αφορά στη δημιουργία ενός υγιέστερου πλαισίου συνεργασίας μεταξύ μεταποιητών και λιανεμπόρων, το οποίο με βεβαιότητα θα έχει θετικό αντίκτυπο στην εγχώρια καταναλωτική αγορά. Θέματα όπως η εξυγίανση του συστήματος πληρωμών και οι μεταχρονολογημένες επιταγές, το ζήτημα των καθαρών τιμών κλπ., αν επιλυθούν μπορούν να έχουν πραγματικά αμοιβαία θετική επίδραση και στη μεταποίηση και στο λιανεμπόριο, και κυρίως τη μείωση των τιμών και την αύξηση της ρευστότητας. Σημειώνουμε ότι πρόκειται για πολύ μεγάλο ζήτημα το οποίο αφορά πλήθος μεταποιητικών επιχειρήσεων της Ηπείρου των οποίων η δραστηριότητα είναι η μεταποίηση αγροτικών και κτηνοτροφικών προϊόντων της περιοχής.

**7. Η απουσία πόρων και χρηματοδότησης, σημαντικών υποδομών για την ελληνική περιφέρεια και ειδικότερα για την Ήπειρο** χρονίζουσες ανολοκλήρωτες υποδομές όπως η Ιόνια οδός, ο αυτοκινητόδρομος Ε656, το λιμάνι της Ηγουμενίτσας, η σιδηροδρομική σύνδεση της Ηπείρου με τη Μακεδονία, και η σύνδεση της Ηπείρου με το δίκτυο φυσικού αερίου της χώρας.

## Με παραγωγή

«Επιτέλους θα πρέπει να βρεθούν οι σχετικοί πόροι ακόμα και για μια τόσο δύσκολη περίπτωση όπως αυτή που διανύουμε ούτως ώστε να αρθεί η μακροχρόνια απομόνωση της Ηπείρου για να μπει μέσω των συγκεκριμένων υποδομών ολό-

κληρη η περιοχή σε τροχιά ανάπτυξης», σημείωσε, ολοκληρώνοντας την εισήγηση του.

Ο Πρόεδρος του ΣΒΒΕ δήλωσε επιπλέον: «Κατά την τελευταία δεκαετία η Ελληνική πολιτεία αρνείται να αντιληφθεί τη σημασία και το ρόλο που μπορεί να διαδραματίσει η μεταποιητική δραστηριότητα στην ανάπτυξη της χώρας και στην επίτευξη της κοινωνικής συνοχής. Πρέπει να γίνει αντιληπτό ότι ανάπτυξη σε περιοχές με ιδιαίτερα χαρακτηριστικά όπως η Ήπειρος, δεν μπορεί να υπάρξει χωρίς να υπάρχει παραγωγή, γιατί τελικά χωρίς βιομηχανία το μέλλον της χώρας συνολικά είναι απολύτως αβέβαιο.

Η έξοδος από την οικονομική κρίση και η δημιουργία θέσεων εργασίας διέρχεται από την έμπρακτη και χωρίς κυβερνητικούς δισταγμούς ενίσχυση της Ελληνικής παραγωγής. Η Ελλάδα δεν είναι μόνο οι τουριστικές περιοχές, αλλά και η παραμεθόρια ξεχασμένη Ήπειρος και συνολικά η Βόρεια Ελλάδα, που μαστίζεται από την ανεργία, γιατί ως κράτος αφήσαμε τη βιομηχανία και τη βιοτεχνία στο έλεος του διεθνούς ανταγωνισμού.

Δυστυχώς, το υψηλό λειτουργικό κόστος που αντιμετωπίζει η εγχώρια βιομηχανία και το πλήθος των γραφειοκρατικών αγκυλώσεων την έχουν φέρει στα όρια της βιωσιμότητας. Ειδικά η απομονωμένη μεταποιητική βάση της Ηπείρου θα πρέπει να ενισχυθεί άμεσα, για να πάψει πια η συγκεκριμένη περιφέρεια να είναι μια από τις πιο φτωχές περιφέρειες της Ευρώπης. Η τοπική βιομηχανία έχει όλες τις προϋποθέσεις για να κάνει την Ήπειρο διεθνώς ανταγωνιστική. Γι' αυτό απαιτείται ο γενικότερος σχεδιασμός και η εφαρμογή συγκεκριμένης βιομηχανικής πολιτικής, που θα δώσει ελπίδα στις επιχειρήσεις και στους εργαζόμενους, και στην Ήπειρο.

ΦΙΛΗΜΩΝ ΚΑΡΑΜΗΤΣΟΣ

## Συνάντηση με Περιφερειάρχη, επισκέψεις σε επιχειρήσεις των Ιωαννίνων



Τον Περιφερειάρχη Ηπείρου κ. Αλέξανδρο Καρχιμάνη επισκέφτηκαν χτες ο Γενικός Γραμματέας του Υπουργείου Ανάπτυξης και Ανταγωνιστικότητας Γεώργιος Στεργίου και κλιμάκιο διοικητικών στελεχών του Συνδέσμου Βιομηχανιών Βορείου Ελλάδος, αποτελούμενο από τον Πρόεδρο κ. Αθανάσιο Ι. Σαββάκη, τον Αντιπρόεδρο Ιωάννη Σταύρου, τον Πρόεδρο του Πτηνοτροφικού Συνεταιρισμού Ιωαννίνων «Πίνδος» Ανδρέα Δημητρίου και τον Διευθυντή Τεκμηρίωσης & Μελετών του Σ.Β.Β.Ε. Χρήστο Ε. Γεωργίου.

Κατά τη διάρκεια της συνάντησης ανηλλάγησαν απόψεις για ζητήματα που αφορούν τον βιομηχανικό κλάδο και τέθηκαν διάφορα προβλήματα που αντιμετωπίζουν οι επιχειρήσεις της Βόρειας Ελλάδος.

Ο Περιφερειάρχης, μεταξύ άλλων, αναφέρθηκε στις δυσκολίες που αντιμετωπίζουν οι βιομηχανικές-βιοτεχνικές μονάδες της Ηπείρου, επισημαίνοντας τις δυσχέρειες που έχουν προκληθεί από την έλλειψη ρευστότητας. Εξέφρασε την ικανοποίησή του για τον αριθμό των προτάσεων που κατατέθηκαν στο πρόγραμμα ενίσχυσης ΜΜΕ., πρόσθεσε δε ότι η Περιφέρεια, είναι έτοιμη να συνδράμει κάθε επενδυτικό σχέδιο και ιδιαίτερα όσες μονάδες δίνουν έμφαση στην καινοτομία και στην προστασία του περιβάλλοντος.

Το κλιμάκιο του Συνδέσμου μαζί με τον Γενικό Γραμματέα επισκέφθηκε ακόμα, τέσσερις από τις κορυφαίες επιχειρήσεις της Ηπείρου, τον Αγροτικό Πτηνοτροφικό Συνεταιρισμό «Πίνδος», τις εταιρείες εμφιαλώσεως «Ζαγόρι» και «Βίκος» και την γαλακτοβιομηχανία «Δωδώνη».