

ΣΥΝΕΝΤΕΥΞΗ ΑΘΑΝΑΣΙΟΣ ΣΑΒΒΑΚΗΣ  ΔΕΘ

# Από την ύφεση θα βγούμε μόνο με στρατηγική εξωστρέφειας

ΣΤΗ ΧΩΡΑ ΜΑΣ Η ΚΡΙΣΗ ΜΕΤΑΦΡΑΖΕΤΑΙ ΣΕ ΥΠΕΡΦΟΡΟΛΟΓΗΣΗ ΚΑΙ ΕΛΛΕΙΨΗ ΡΕΥΣΤΟΤΗΤΑΣ, ΛΕΕΙ Ο ΠΡΟΕΔΡΟΣ ΤΟΥ ΣΒΒΕ

**Ο**ι επιχειρήσεις του βορειοελλαδικού χώρου, παρότι δυναμικές και με δυνατότητες εξαγωγών προϊόντων σε απαιτητικές αγορές, αντιμετωπίζουν σειρά προσκομμάτων, με κυριότερα αυτά της παροχής εξαγωγικών πιστώσεων και της χρηματοδότησης των εξαγωγών, τονίζει ο πρόεδρος του Συνδέσμου Βιομηχανιών Βορείου Ελλάδος Αθανάσιος Σαββάκης, προσθέτοντας ότι τα υψηλά επιτόκια δανεισμού, πάνω από 8%, και το υψηλό κόστος ενέργειας μειώνουν την ανταγωνιστικότητα των επιχειρήσεων.

**Ποιο είναι το στίγμα που δίνει σήμερα ο παραγωγικός κόσμος της Βόρειας Ελλάδας;**

Ο δευτερογενής τομέας στη Βόρεια Ελλάδα, αλλά συνολικά, οι ελληνικές επιχειρήσεις, εξακολουθούν να πιέζονται από την οικονομική κρίση, η οποία στη χώρα μας μεταφράζεται σε υπερφορολόγηση και παντελή έλλειψη ρευστότητας.

Παράλληλα, το εγχώριο τραπεζικό σύστημα αδυνατεί να προσφέρει ρευστότητα στις επιχειρήσεις, και όπου αυτό γίνεται, τα επιτόκια δανεισμού των ελληνικών επιχειρήσεων ξεπερνούν το 8%, διαμορφώνοντας υψηλό χρηματοοικονομικό κόστος, σε αντίθεση με τις ανταγωνίστριες εταιρείες της Ευρώπης, οι οποίες δανείζονται με επιτόκια ύψους το πολύ 3%.

Το κόστος ενέργειας επίσης για τη βιομηχανία είναι σταθερά υψηλό σε σχέση με τον μέσο όρο της Ευρώπης. Τα παραπάνω συνιστούν αυξημένο λειτουργικό κόστος για την εγχώρια επιχειρηματικότητα, γεγονός που αυτόματα συνεπάγεται μειωμένη διεθνή ανταγωνιστικότητα.

**Οι εξαγωγές μειώνονται και η ανταγωνιστικότητα παράλληλα. Τι σημαίνει αυτό;**

Η διεθνοποίηση και η εξωστρέφεια αποτελεί ένα από τα σημαντικότερα τμήματα της μακροπρόθεσμης στρατηγικής των επιχειρήσεων. Μάλιστα, έχει αποδειχθεί ότι αποτελεί έναν από τους κυριότερους παράγοντες ανάπτυξης και απόκτησης ανταγωνιστικού πλεονεκτήματος για τις επιχειρήσεις. Στην Ελλάδα της ύφεσης, οι εξαγωγές τελικά προβάλλουν ως το μοναδικό μέσον για την υποβοήθηση της χώρας μας να εξέλθει από την οικονομική κρίση. Ομως, απουσία εθνικής στρατηγικής εξωστρέφειας, αβεβαιότητα για τη συνέχεια του κράτους μας και εξαγωγές δυστυχώς δεν συμβαδίζουν.

Και δεν συμβαδίζουν αφού οι επιχειρήσεις μας παρότι δυναμικές και με δυνατότητες εξαγωγών προϊόντων σε απαιτητικές αγορές, δυστυχώς αντιμετωπίζουν σειρά προσκομμάτων με κυριότερα αυτά της παροχής εξαγωγικών πιστώσεων και της χρηματοδότησης των εξαγωγών.

Μάλιστα, τα συγκεκριμένα προσκόμματα επικυρώθηκαν έντονα σε πρόσφατη εκδήλωση του Συνδέσμου Βιομηχανιών Βορείου Ελλάδος (ΣΒΒΕ), για το μείζον θέμα της παροχής εξαγωγικών πιστώσεων, όπου το μεγάλο ενδιαφέρον για εξαγωγές πολλών και σημαντικών επιχειρήσεων της Βόρειας Ελλάδας, δεν μπορεί να γίνει πραγματικότητα, κατά κύριο

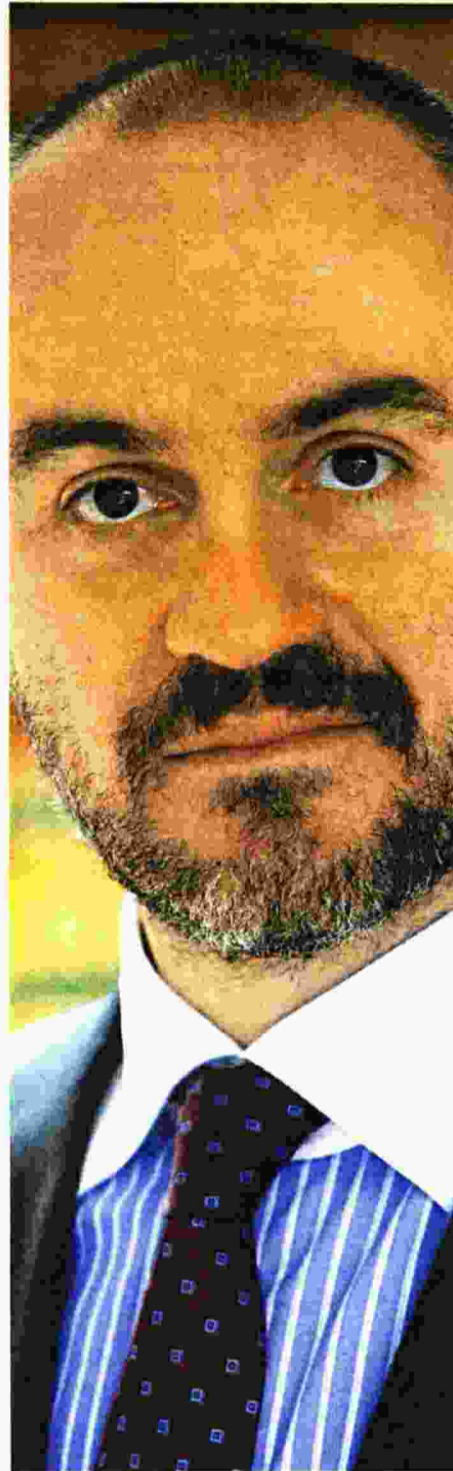

Για να γίνει πράξη η αναγκαία τόνωση της επιχειρηματικότητας στη χώρα με κάθε είδους επενδύσεις, θα πρέπει να αρθούν πολλά και ποικίλα εμπόδια στην καθημερινή δραστηριοποίηση των ελληνικών επιχειρήσεων.

ΣΕΣ, ιδιαίτερα όσον αφορά τα περιφερειακά έργα.

- Η μείωση της γραφειοκρατίας σε όλους τους τομείς της δημόσιας διοίκησης, και ειδικά σε ό,τι σχετίζεται με την επιχειρηματικότητα.
- Η υλοποίηση των μεταφορικών υποδομών και των υποδομών υποστήριξης της επιχειρηματικότητας σε ολόκληρο το βορειοελλαδικό τόξο.
- Η άρση των ασαφειών του νομοθετικού πλαισίου που αφορά την επιχειρηματικότητα, με προτεραιότητα στα νομοθετήματα εκείνα που επιδρούν άμεσα στην υλοποίηση επενδύσεων.
- Η παροχή επιπλέον κινήτρων προς τις επιχειρήσεις που θα ενισχύουν την εξωστρέφειά τους και θα βελτιώνουν την εξαγωγική τους επίδοση.
- Η θέσπιση συμφωνημένων μέτρων που θα ενισχύουν την καινοτομία και την τεχνολογική έρευνα και θα έχουν σαφώς μακροπρόθεσμο χαρακτήρα.
- Η επιτάχυνση των διαρθρωτικών αλλαγών και μεταρρυθμίσεων για την απελευθέρωση των αγορών στο σύνολο των τομέων της οικονομίας.
- Ο αποτελεσματικός έλεγχος της αγοράς.
- Η θέσπιση κανόνων αξιολόγησης της αποτελεσματικότητας του δημόσιου τομέα.
- Η παροχή στο ΣΕΣ της μεγαλύτερης δυνατής περιφερειακής διάστασης.
- Η ανάπτυξη ανθρώπινου δυναμικού με προσόντα χρήσης της τεχνολογίας των υπολογιστών και των τεχνολογιών πληροφορικής.
- Η τιμωρία όσων δεν τηρούν τους κανόνες του υγιούς ανταγωνισμού.
- Η έμπρακτη κρατική υποστήριξη για την ανάπτυξη δράσεων εξωστρέφειας των επιχειρήσεων της Βόρειας Ελλάδας.

**Στον βορειοελλαδικό χώρο υπάρχει προοπτική νέων επενδύσεων και σε ποιους τομείς;**

Για να γίνει πράξη η αναγκαία τόνωση της επιχειρηματικότητας στη χώρα με κάθε είδους επενδύσεις, θα πρέπει να αρθούν πολλά και ποικίλα εμπόδια στην καθημερινή δραστηριοποίηση των ελληνικών επιχειρήσεων και ειδικά των μεταποιητικών επιχειρήσεων. Εμπόδια που αφορούν:

- Στην πρόσβαση στη χρηματοδότηση των υποψήφιων επενδυτών.
- Στην ικανότητα της οικονομίας να θέσει σε προτεραιότητα τις επενδύσεις στη βιομηχανική παραγωγή.
- Στην ανάπτυξη καινοτόμων προϊόντων και υπηρεσιών.
- Στην εναρμόνιση της χώρας μας με τα διεθνή και ευρωπαϊκά δεδομένα, στον τομέα της ενέργειας και ειδικά στο πεδίο του κόστους ενέργειας.
- Στην έμπρακτη υποστήριξη των εξωστρεφών επιχειρήσεων, κατά το πρότυπο άλλων χωρών της Ευρωπαϊκής Ένωσης.
- Στη σταθερότητα του φορολογικού πλαισίου που διέπει την επιχειρηματικότητα.
- Στην εύρυθμη λειτουργία και εποπτεία της εγχώριας αγοράς και στην τήρηση των κανόνων ανταγωνισμού.
- Στην – επιτέλους – συμφωνία για συγκεκριμένο σύστημα αδειοδότησης των επιχειρήσεων που αποτελεί μονίμως πρόβλημα τόσο για τις υφιστάμενες όσο και για τις υποψήφιες νέες επενδύσεις.
- Στην ταχεία απονομή της δικαιοσύνης, και στην κατά προτεραιότητα εξέταση θεμάτων που αφορούν στην επιχειρηματικότητα.
- Στη δημιουργία προϋποθέσεων δημιουργίας ποιοτικών θέσεων εργασίας, που θ' ανακόψουν το «brain drain» των τελευταίων αυτών ετών.

λόγο εξαιτίας ακριβώς των δύο παραπάνω ζητημάτων.

Σε κάθε περίπτωση, και πέρα από τα μεγάλα ζητήματα της αβεβαιότητας, των εξαγωγικών πιστώσεων και της χρηματοδότησης των εξαγωγών, τόσο η διαδικασία μέχρι την ανάληψη δράσεων διεθνοποίησης όσο και η δραστηριοποίηση των επιχειρήσεων στις ξένες αγορές, δεν είναι και δεν μπορεί να είναι απρόσκοπτες.

Ελπίζουμε σύντομα, η χώρα μας να συμφωνήσει σε συγκεκριμένη εθνική στρατηγική εξωστρέφειας που θα θέσει πραγματικά βάσεις για τη θεμελίωση ενός πραγματικά εξωστρεφούς μοντέλου λειτουργίας της ελληνικής οικονομίας.

Στη συνάντηση με τον πρωθυπουργό παρουσιάσατε μία ιδιαίτερη δέσμη προτάσεων για την περιφερειακή βιομηχανία, αλλά και για την ίδια τη Θεσσαλονίκη.

Στον ΣΒΒΕ έχουμε καταρτίσει πλέγμα τεκμηριωμένων προτάσεων για την επίλυση συγκεκριμένων προβλημάτων στην κατεύθυνση άρσης των περιφερειακών ανισοτήτων. Ζητούμενα για μας είναι:

- Η εντατικοποίηση των κυβερνητικών προπαθειών για την προσέλκυση ξένων άμεσων επενδύσεων, στοχοθετημένων και συνδυασμένων, που θα χωροθετούνται στην περιφέρεια και ειδικά στη Βόρεια Ελλάδα.
- Η στήριξη της καινοτομίας και της εφαρμοσμένης έρευνας στην περιφέρεια.
- Η (ουσιαστική) έναρξη και ακολούθως η εντατικοποίηση των ρυθμών υλοποίησης του

**Οι επιχειρήσεις αντιμετωπίζουν σειρά προσκομμάτων, με κυριότερα αυτά της παροχής εξαγωγικών πιστώσεων και της χρηματοδότησης των εξαγωγών**

**Στον ΣΒΒΕ έχουμε καταρτίσει πλέγμα τεκμηριωμένων προτάσεων για την επίλυση συγκεκριμένων προβλημάτων στην κατεύθυνση άρσης των περιφερειακών ανισοτήτων**